

## 峯尾新理事長就任

**2022年5月25日の理事会において、  
峯尾武巳理事が新理事長として選出されました。**



### 峯尾理事長ご挨拶

この度、理事長に就任いたしました峯尾でございます。理事長就任にあたり、紙面を借りてひとことご挨拶させていただきます。

島村前理事長とは、高齢者ケアの学会活動を通して平成7年ごろからお付き合いさせていただいていました。当時、私は埼玉県内の特別養護老人ホームに勤務していましたが、平成15年に神奈川県立保健福祉大学に教員として勤めたことを機に、平成18年よりまつなみの理事となり、平成31年3月に同大学を定年退職後は、副理事長としてまつなみの事業に参画し、現在に至っています。

まつなみの活動は、松浪地区の高齢者の集いの場づくりのボランティア活動から始まり、平成12年の介護保険開始に合わせて現在の姿になったと聞いています。島村前理事長は、NPO法人として必要な各種諸規定等の整備に努められ、特に、働く職員にとって働きやすい職場づくりに心を砕いていた姿が印象的でした。

さて、3年に一度の制度改正が続く介護保険の荒波を乗り切るには、進路を誤らない正確な羅針盤が必要です。国、県、茅ヶ崎市、そして松浪地区からの情報を収集し、松浪地区にあって良かった、といってもらえる事業運営に心がけていきたいと考えています。島村前理事長同様、ご指導ご鞭撻のほどよろしくお願い申し上げます。

## 島村前理事長退任ご挨拶

前理事長より依頼を受け当法人の理事長として18年間勤めてまいりました。3月に後期高齢者の仲間入りもしたこともあり、この辺が区切りをつける時期と判断いたしました。2020年度・2021年度と職員の努力のおかげで財政状況も安定してきたことも、区切りをつける大きな要因となりました。

私は大学1年の時に、東京都渋谷区にある日本赤十字社中央病院の小児病棟に毎週水曜日夜に子供たちの癒しのため幻燈会を(今ならスライド紙芝居といえはおわかりでしょうか?)していました。ある日幻燈会終了後、入院している子供の一人から声をかけられました。「お兄さん面白かったよ。来週も来てくれるの?」とのことでしたので、私は「うん、来週も来るから楽しみにしててね」と答えました。しかしながら翌週、理由は忘れましたが休んでしまったのです。翌々週行って幻燈会を始めようとして、ふと見ると、この前声をかけてくれた子供のベッドが空いていました。看護師さんに尋ねたところ「今朝方病気が悪化し亡くなりました」とのことでした。私はとてもショックで「もし先週来ていたら、あの子と楽しい時を持てたかも、亡くなる前に良い思い出を残せたかもと思いました。不用意に約束をし、それを破ってしまった自分自身を責めました。私はこの子への贖罪として、福祉の道を目指しました。あれから57年の月日がたち今日に至り、贖罪が終わったとは思いませんが、ここらで一休みしても良いと考え、仕事を終えることといたしました。今までのご協力・働きに心より感謝を申し上げ、御礼申し上げます。ありがとうございました。

島村俊夫

## 新役員紹介 (五十音順)

理事長	峯	尾	武	巳
副理事長	赤	坂	真	生
副理事長	木	村	真	仁

理事	事	遠	座	麻衣子
理	事	加	山	優希
理	事	鈴	木	麻子
理	事	森		森恵

監	事	小	森	妙	子
監	事	山	川	信	人

# 2021年度事業報告(抜粋)

## 法人本部

- 1 まつなみたよりの発行  
毎月発行 第300号～第311号
- 2 理事会等の開催状況  
【理事会】 5回開催  
【総会】 通常総会 1回 臨時総会 1回
- 3 表彰関係 永年勤続表彰 職員 4名
- 4 自己研鑽研修等助成  
職員4名 合計 230,306円 助成
- 5 法人本部内部研修・会議  
①運営会議 21回 ②管理者会議 12回 ③安全衛生委員会 4回  
④事故防止委員会 4回 ⑤虐待防止委員会 4回 ⑥全体職員研修会 4回  
⑦苦情解決第三者委員会 2回

## 相談センターまつなみ

### 1. ケアプラン作成数

単位：件

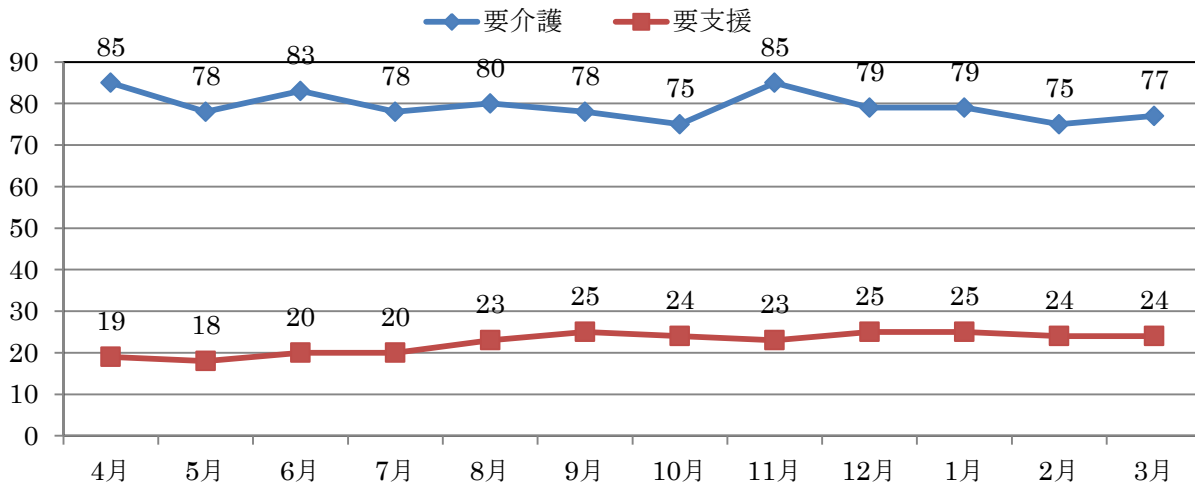

### 2. 相談受付件数

(延べ件数)

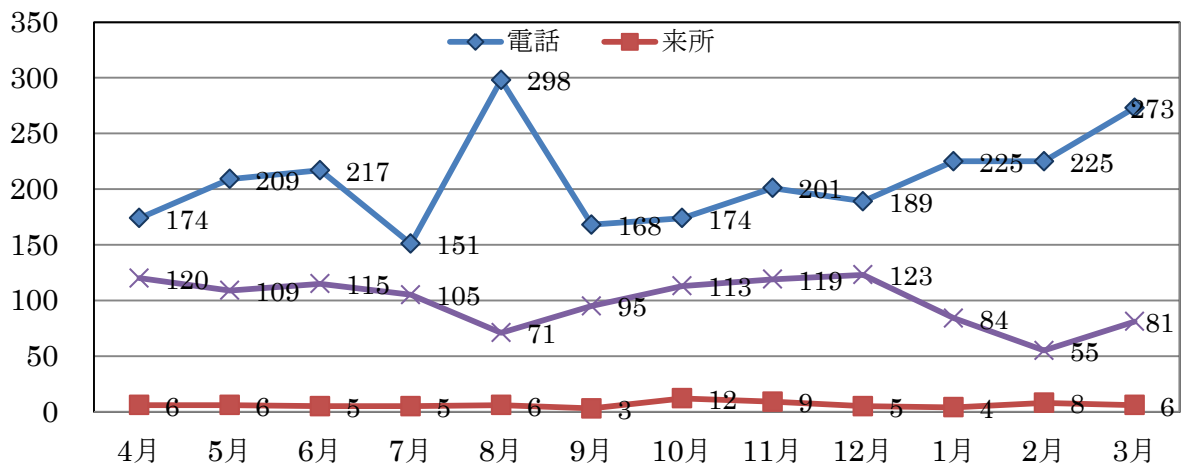

訪問介護センターまつながみ

1. 実利用者数

(人)

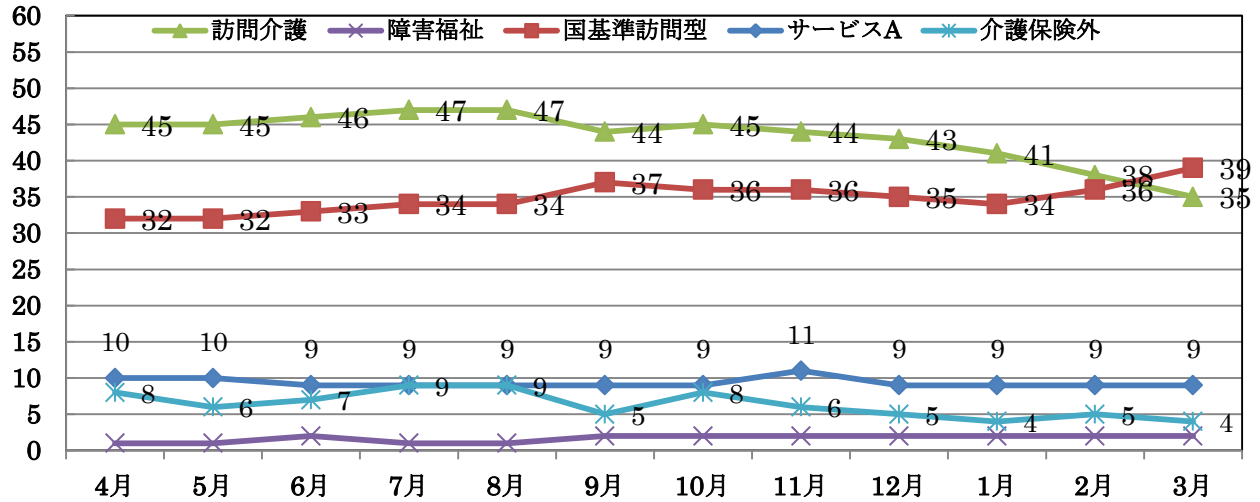

2. 実施回数

(回)

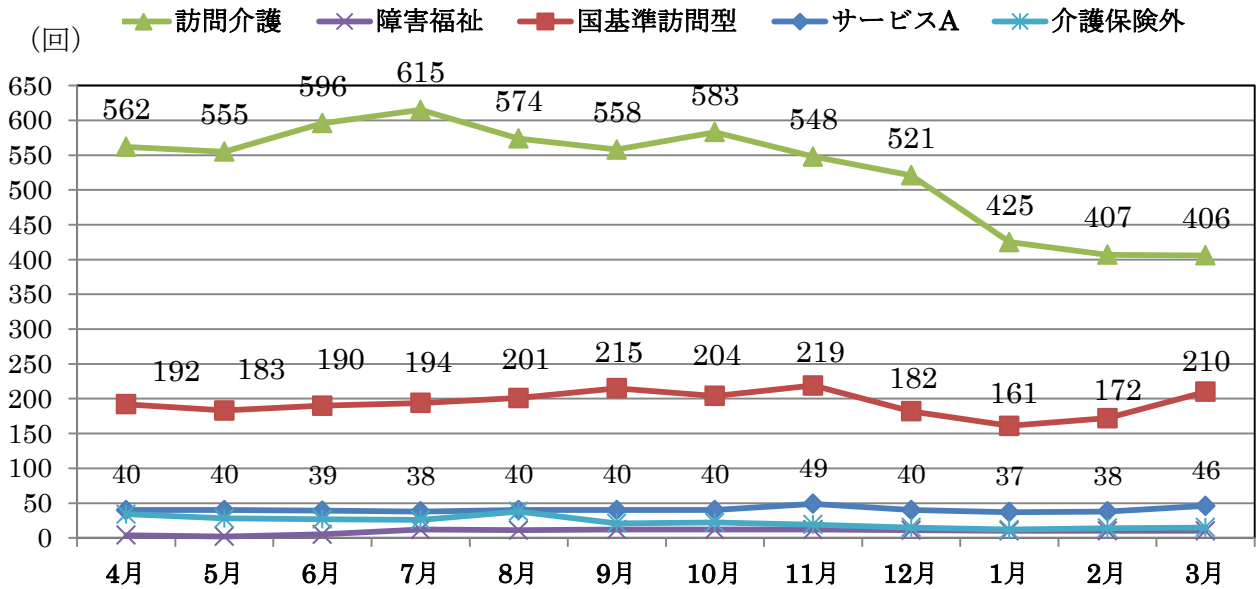

通所介護事業「デイサービスまつながみ」

1. 延べ利用者数

人

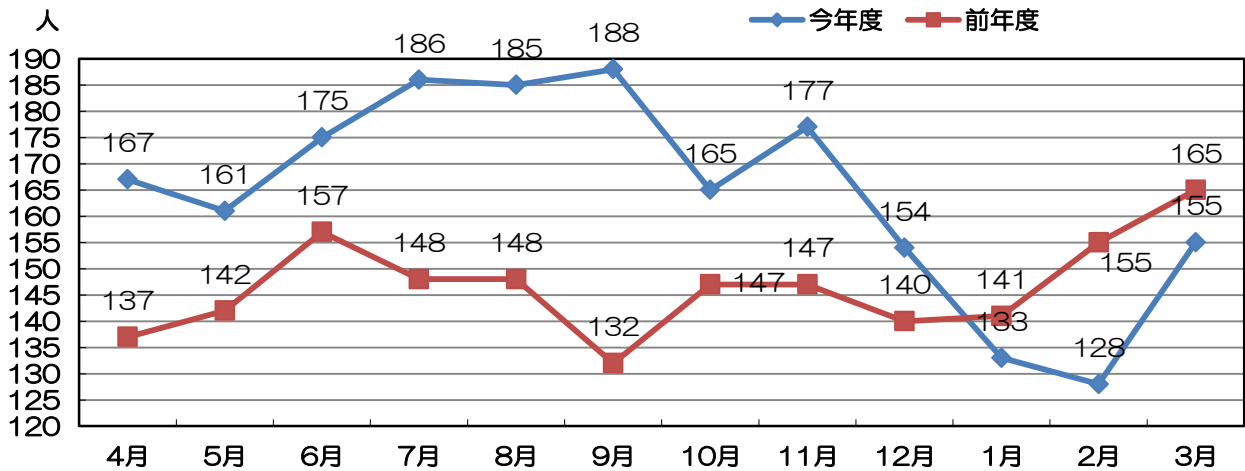

## 通所介護事業所「まつなみクラブ」

### 1. 延べ利用者数

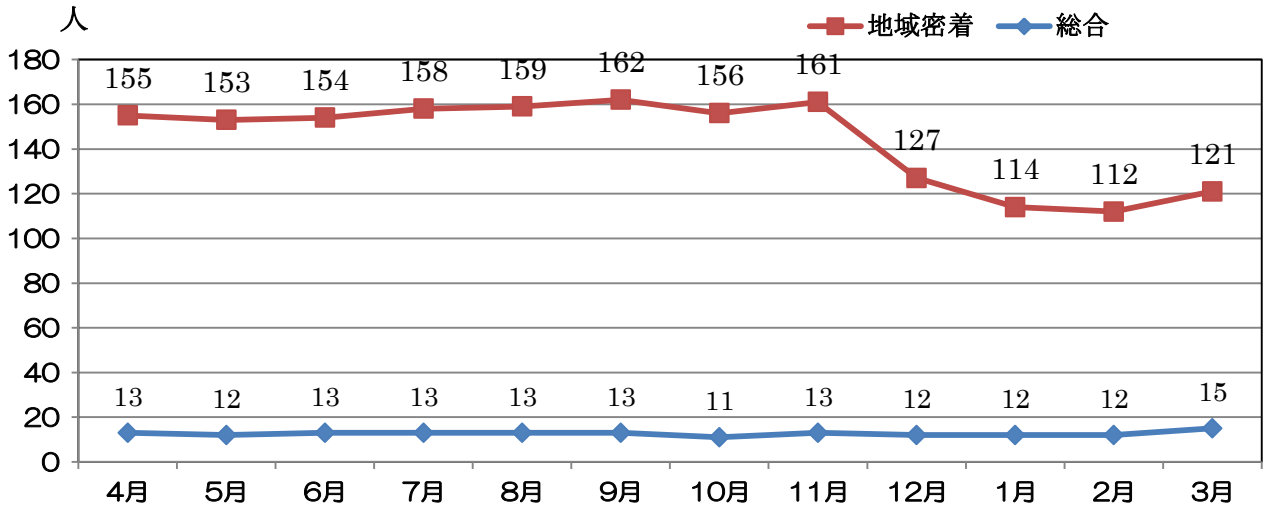

## 松浪地区地域包括支援センターさざなみ

### 1. 相談対応・受付件数

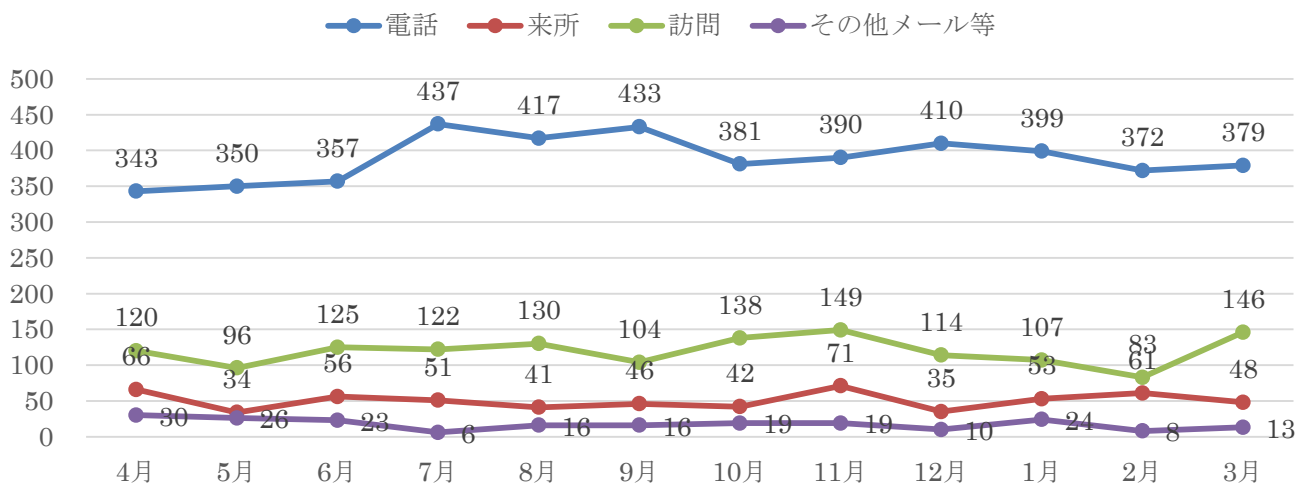

### 4. 介護予防ケアプラン作成件数

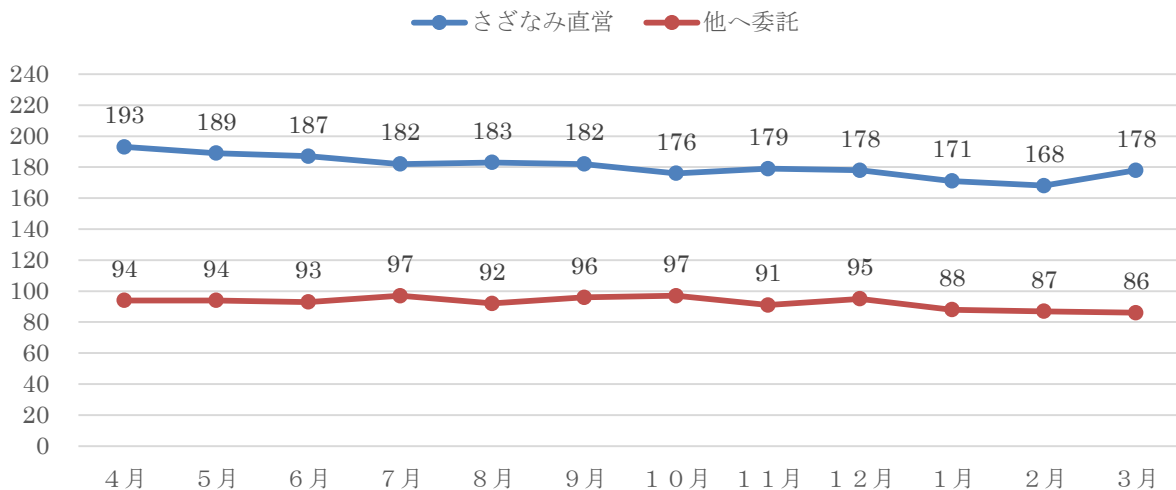

松浪地区地域福祉総合相談室さざなみ「福祉相談室さざなみ」

1. 相談対応人数

単位：人

	4月	5月	6月	7月	8月	9月	10月	11月	12月	1月	2月	3月
福祉相談室総合相談	22	24	13	20	19	18	22	20	21	9	11	15
介護保険関係	7	9	11	9	12	10	13	17	14	17	15	17
合計	29	33	24	29	31	28	35	37	35	26	26	32

※対応実人数

2. 相談者傾向

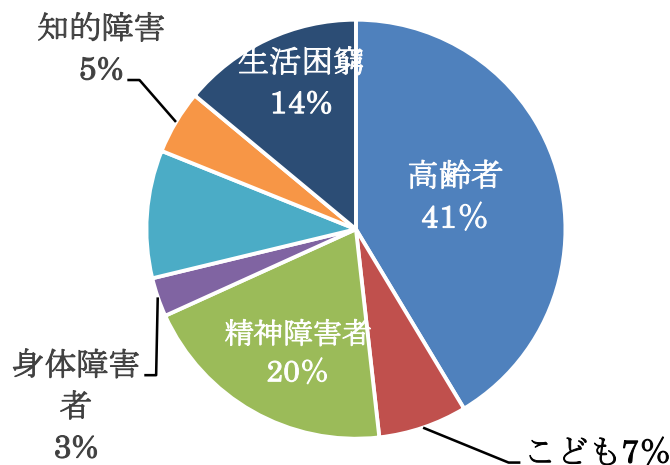

2021 年度決算報告  
貸借対照表

資産の部	当年度末	前年度末	増減
流動資産	29,053,084	25,933,223	3,119,861
現金預金	13,577,993	8,273,393	5,304,600
事業未収金	15,395,091	17,653,239	2,258,139
立替金	0	6,600	△6,600
仮払金	80,000	0	80,000
固定資産	5,188,779	3,687,120	1,501,659
基本財産	0	0	0
その他の固定資産	5,188,779	3,687,120	649,986
建物付属設備	777,244	127,258	649,986
構築物	635,834	0	635,834
器具及び備品	502,129	875,190	△373,061
電話加入権	80,000	80,000	0
ソフトウェア	504,075	632,775	△128,700
保険積立金	1,269,497	551,987	717,600
敷金	220,000	220,000	0
差配保証金	1,200,000	1,200,000	0
資産の部合計	34,241,863	29,620,343	4,621,520
負債の部	当年度末	前年度末	増減
流動負債	8,529,172	8,960,903	△431,731
事業未払金	8,180,578	8,781,499	△600,921
未払い法人税等	70,000	70,000	0
職員預り金	278,594	109,404	169,190

固定負債	0	3,000,000	△3,000,000
役員等長期借入金	0	3,000,000	△3,000,000
負債の部合計	8,529,172	11,960,903	△3,431,731
純資産の部			
基本金	0	0	0
国庫補助金等特別積立金	0	0	0
その他の積立金	0	0	0
次期繰越活動増減差額	25,712,691	17,659,440	8,053,251
(うち冬季活動増減差額)	8,053,251	6,890,941	1,162,310
純資産の合計	25,712,691	17,659,440	8,053,251
負債及び純資産の合計	34,241,863	29,620,343	4,621,520

### 財産目録

貸借対照表科目	場所・物量等	使用目的等	取得金額	減価償却累計額	貸借対照表価額
<b>I 資産の部</b>					
1 流動資産					
現金預金	現金手元有高(本部)	運転資金として			65,081
小口現金		"			0
普通預金	湘南信用金庫/小和田支店	"			11,136,972
"	横浜銀行/辻堂支店	"			531,909
"	ゆうちょ銀行/茅ヶ崎浜竹支店	"			1,844,031
			小計		13,577,993
事業未収金	国民健康保険団体連合会	相談センター			2,168,665
"	"	訪問介護センター			4,787,792
"	"	デイまっなみ			2,712,308
"	"	まっなみクラブ			2,408,767
"	利用者負担金	包括さざなみ			1,772,097
"		訪問・デイまっなみ			1,545,462
"		つ・まっクラ			
			小計		15,395,091
仮払金	法人本部	経費支払用			80,000
		流動資産合計			29,053,084
2 固定資産					
(1) 基本財産					
基本財産			0	0	0
(2) その他の固定資産					
建物設備	本部事務所他	事務所内装			777,244
工具器具備品	本部事務所他	工事等			502,129
構築物	デイまっなみ	東芝ダイナブックPC			635,834
電話加入権	NTT東日本	フェンス改修工事	6,450,627		
保険積立金	ソニー生命保険㈱	本部電話退職積立金	1,488,785	5,673,383	1,269,497
敷金(保証金)	デイまっなみ・まっなみクラブ	デイナー・ビスマ	700,000	986,656	220,000
差入保証金	茅ヶ崎市松浪1-1-12	まっなみ本部事務所		64,166	1,200,000
	その他の固定資産合計		7,939,412	6,660,039	5,188,779
	固定資産合計		7,939,412	6,660,039	5,188,779
	資産合計		7,939,412	6,660,039	34,241,863
<b>II 負債の部</b>					
1 流動負債					
事業未払金		職員給料その他			8,180,578
未払い法人税等		法人県民税等			70,000
職員預り金					278,172
流動負債合計					8,529,172
2 固定負債					
	固定負債合計				0
	負債合計				8,529,172
	差引純財産				25,712,691

### ご利用の皆様へ！

- 訪問時・通所時等での茶菓の接待、金品の頂き物は、当法人の理念・運営方針からお受け取り致しかねますので、職員がお断りすることがあると思いますので、ご了承ください。
- ご寄付については、寄付申込書によりお受けいたしております。
- 事業計画書・予算書・事業報告書・決算書は各事業所に備えてありますので、ご自由に閲覧ください。またホームページにも掲載しております。
- 苦情やご意見は、いつでもお申し出ください。
- ご連絡いただければ、各事業所の見学ができます。

### 法人の事業所一覧 ( ホームページ <http://www.matsunami-k.com/> )

法人本部	〒253-0022 茅ヶ崎市松浪1-1-12 TEL 0467-57-5272
訪問介護センターまつなみ (訪問介護事業)	
相談センターまつなみ (居宅介護支援事業)	
まつなみクラブ (通所介護事業)	〒253-0022 茅ヶ崎市松浪1-10-33 TEL 0467-58-3839
デイサービスまつなみ (通所介護事業)	〒253-0027 茅ヶ崎市ひばりが丘7-21 TEL 0467-57-4858
松浪地区地域包括支援センターさざなみ	〒253-0032 茅ヶ崎市常盤町2-2 松浪コミュニティセンター内 TEL 0467-39-5901

### 編集後記

5月の通常総会で役員改選があり、峯尾武巳氏が新理事長に就任いたしました。島村前理事長同様に、皆さまのご指導・ご鞭撻のほどお願い申し上げます。

また、昨年度の事業報告の抜粋を載せていただきました。今後共の各事業へのご協力をお願い申し上げます。

