

まっなみたより 302号

発行：特定非営利活動法人介護の会まっなみ 理事長 島村俊夫

2020年度事業報告（抜粋）

【法人本部】

- 1 まっなみたよりの発行 毎月発行 第288号～第299号
- 2 理事会等の開催状況
 - 【理事会】 5回（5月（2回）・8月・10月・3月）
 - 【監事監査】 1回（5月）
 - 【総会】 1回（5月）
3. 表彰関係 永年勤続表彰候補者
 - 職員 正職員 2名 パート職員 3名 役員 1名
- 4 自己研鑽研修等助成
 - 正職員 3名 パート職員（ホームヘルパー） 1名
 - 助成額合計 225,200円
- 5 法人本部内部研修・会議
 - 運営会議 22回 管理者会議 12回 安全衛生委員会 3回
 - 事故防止委員会 4回 役員懇談会 1回

6 事故報告、ヒヤリハット報告、苦情・要望報告書（法人全体）

	4月	5月	6月	7月	8月	9月	10月	11月	12月	1月	2月	3月	合計	前年度
事故	1	0	3	1	1	0	2	1	1	5	1	2	18	16
ヒヤリハット	1	0	1	0	2	1	0	4	1	7	2	6	15	26
苦情	0	0	0	0	0	0	1	0	0	0	1	0	2	5
要望	0	0	0	0	0	1	0	0	2	0	0	0	3	5

【相談センターまっなみ】

1. ケアプラン作成数 単位：件 平均月 88件

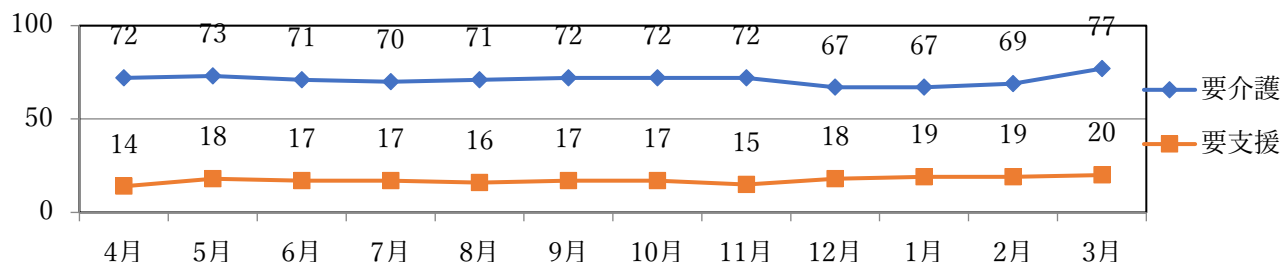

2. 相談受付件数（延べ件数） 月平均件数 300 件 前年度比 98.5%

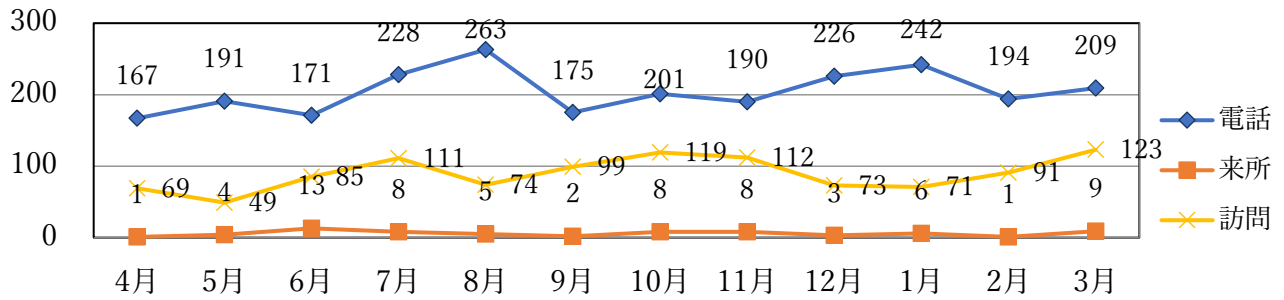

【訪問介護事業所 訪問介護センターまつなみ】

1. 実利用者数

前年度比 173%

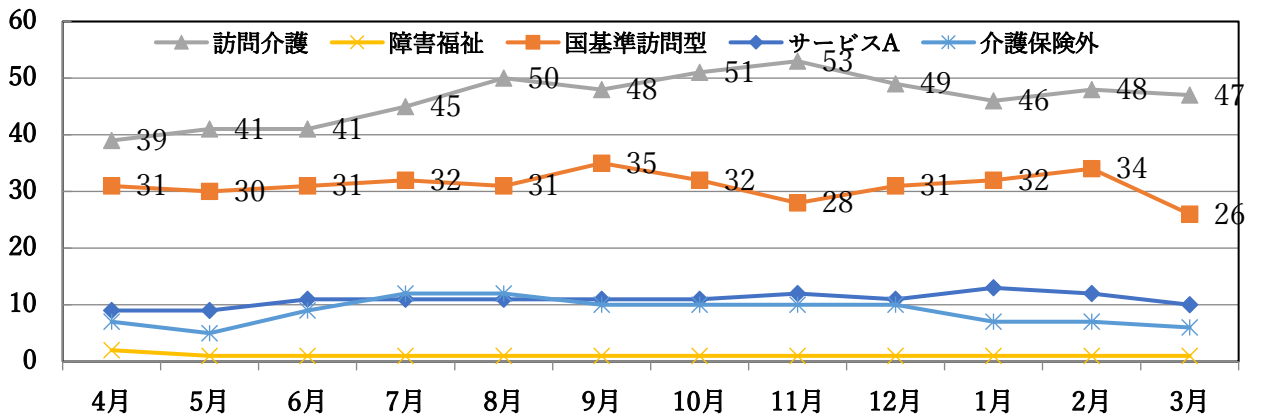

2. 訪問介護（要介護のみ）稼働時間数

(時間)

	4月	5月	6月	7月	8月	9月	10月	11月	12月	1月	2月	3月	合計	月平均
訪問介護(身体)	146	145	157	150	184	207	173	176	152	172	201.5	232	2,096	210
訪問介護(身体生活)	224	244.5	239.5	241.5	260.5	275.5	281.5	363	216	202	221.5	248.5	3,018	302
訪問介護(生活援助)	97.5	91.0	100.0	100.8	108.3	105.0	70.5	96.3	83.5	69.0	69.0	76.8	984.1	98
訪問介護(合計)	467.5	480.5	496.5	492.3	552.8	587.5	525.0	635.3	368.0	443.0	492.0	557.3	6097.6	610

【通所介護事業「デイサービスまつなみ」】

A. 通所介護事業（地域密着型） 7～8時間未満（9：30～16：30） 定員10名/日

1. 延べ利用者数

月平均利用者数 147人 前年比91.8%

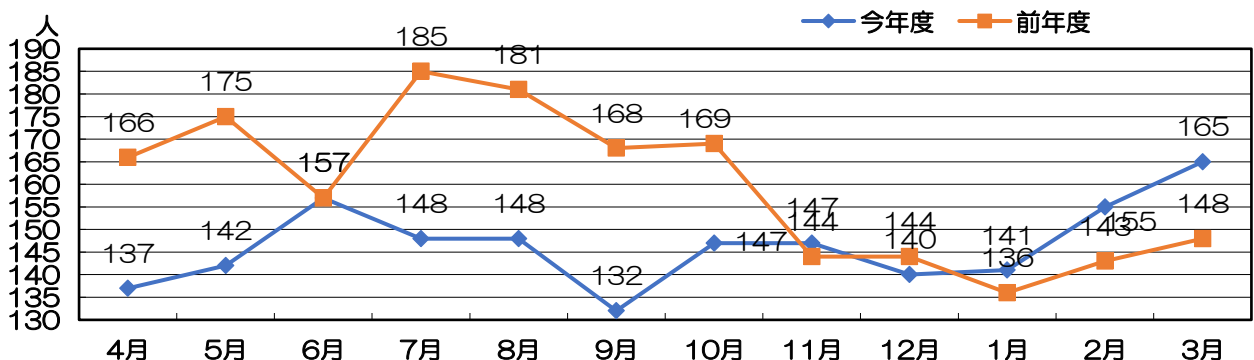

2. 年間入浴回数

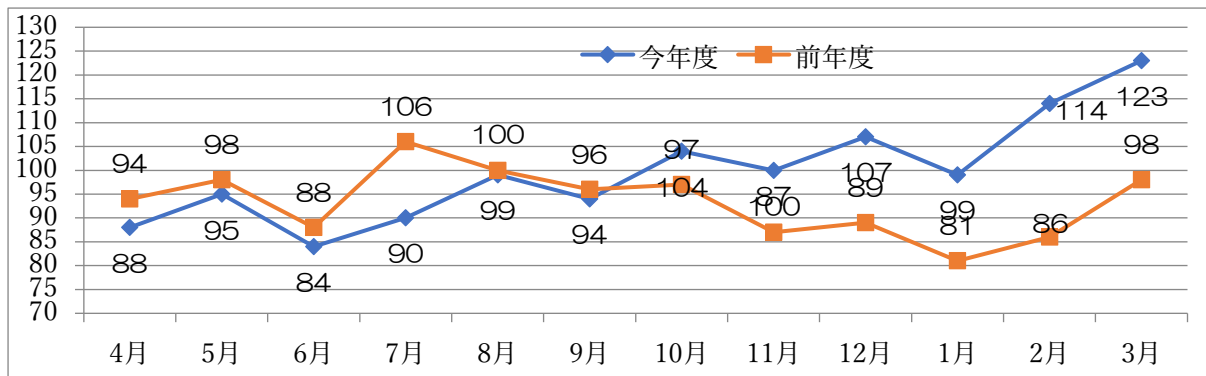

【通所介護事業所「まっなみクラブ」】

A. 地域密着型通所介護事業・総合事業第1号通所介護事業 (1日定員 各単位10名)

1. 延べ利用者数 (人)

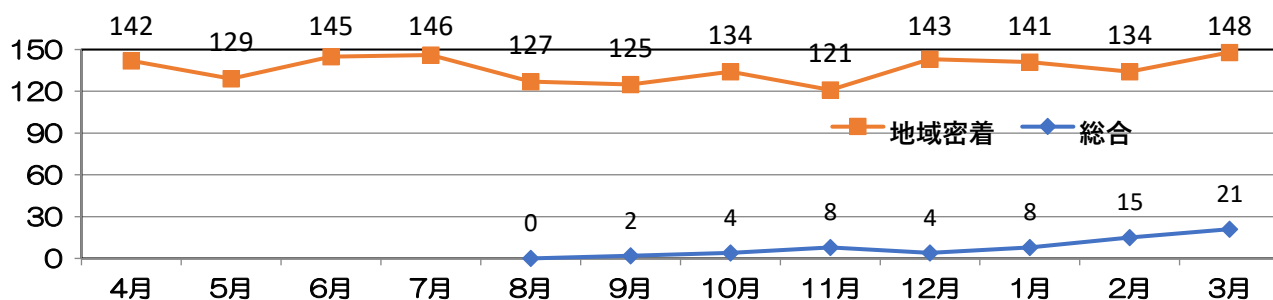

2. 避難訓練

『地震により隣家より火災が発生』と想定しクラブテラスに避難

※春の訓練 (参加利用者人数)

5月13日(月) 5名 5月14日(火) 7名 5月15日(水) 7名

※秋の避難訓練 (参加利用者人数)

9月4日(水) 6名 9月5日(木) 5名 9月6日(金) 7名

【松浪地区地域包括支援センターさざなみ】

1. 相談受付件数 (延べ件数)

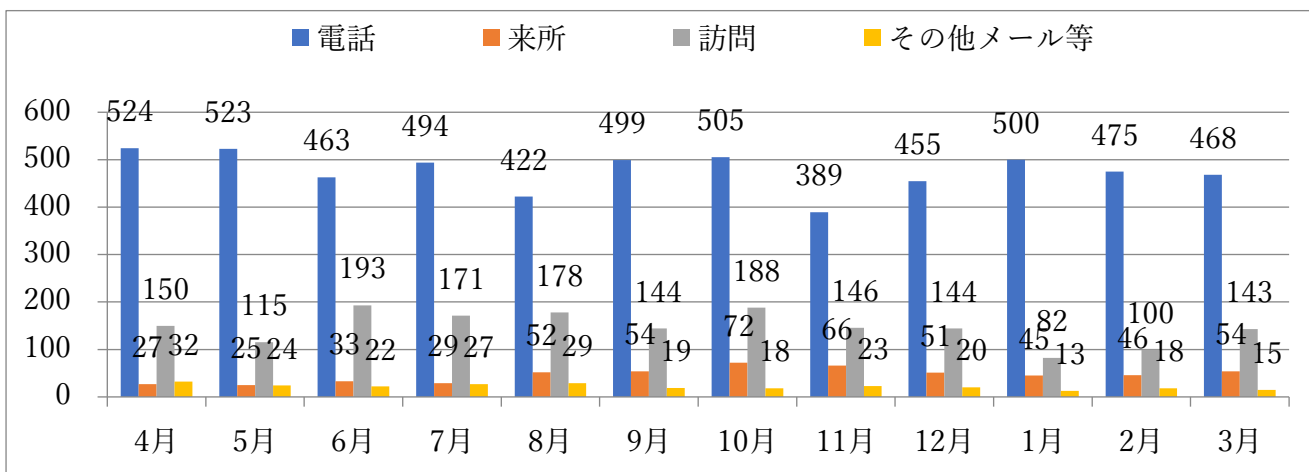

2. 予防ケアプラン作成件数 *事業対象者含む

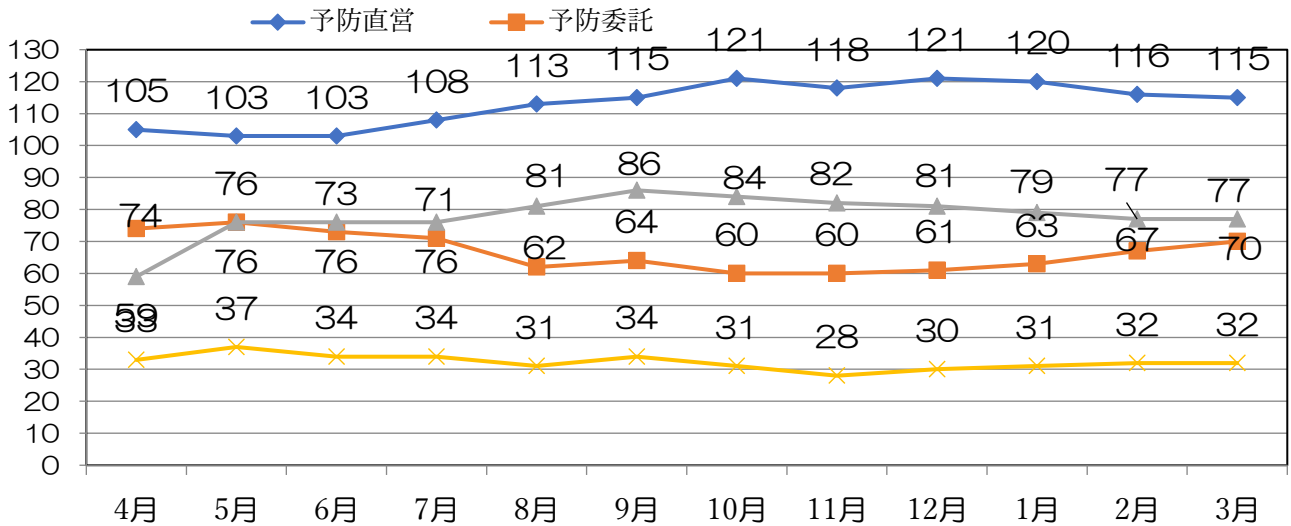

3. 地域ケア会議開催状況

2回開催

4. 運営評価ヒアリング

3回

5. 自主開催事業

① 朝の体操 7ヶ月 24回 参加延べ人数 198人

② 趣味の冊子作成

松浪地区の社会資源洗い出しと周知を目的に「趣味の冊子」として一冊にまとめた。
(60部)また、地域内の商店など54か所へ設置場所として参加していただきました。

【松浪地区地域福祉総合相談室さざなみ「福祉相談室さざなみ」】

1. 相談対応人数

単位：人

	4月	5月	6月	7月	8月	9月	10月	11月	12月	1月	2月	3月
福祉相談室 総合相談	12	18	15	17	21	17	25	15	15	15	13	17
介護保険関係	5	7	7	11	9	4	8	9	3	7	7	6
合計	17	25	22	28	30	21	33	24	18	22	20	23

2. 相談者傾向

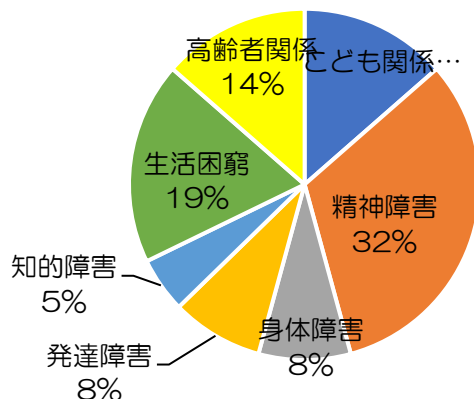

【評価事業部】

訪問調査実施施設

たんぼぼの家（障害施設）
 白十字会林間学校（児童養護施設）
 箱根恵明学園（児童養護施設）
 虹の家（障害施設）
 第1松風園（障害施設）
 第2松風園（障害施設）
 ドルカスベビーホーム（乳児院）
 唐池学園（児童養護施設）

評価調査員 5名 評価決定委員 4名

※2021年3月31日付けをもって全社協及び神奈川県福祉サービス第三者評価推進機構の認証を取り下げました。

【日中一時支援事業 げんきつき】

日中一時支援事業「げんきつき」は、諸般の事情により、2020年8月31日で法人としての事業を終了いたしました。

1. 延べ利用者数 月平均利用者数 37人 (人)

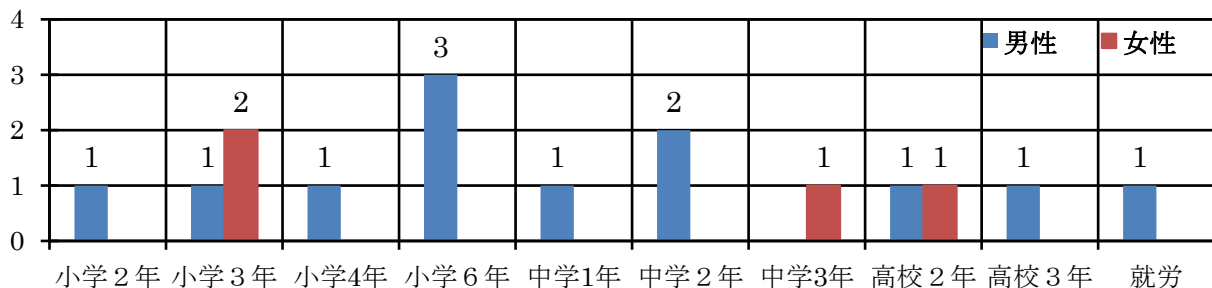
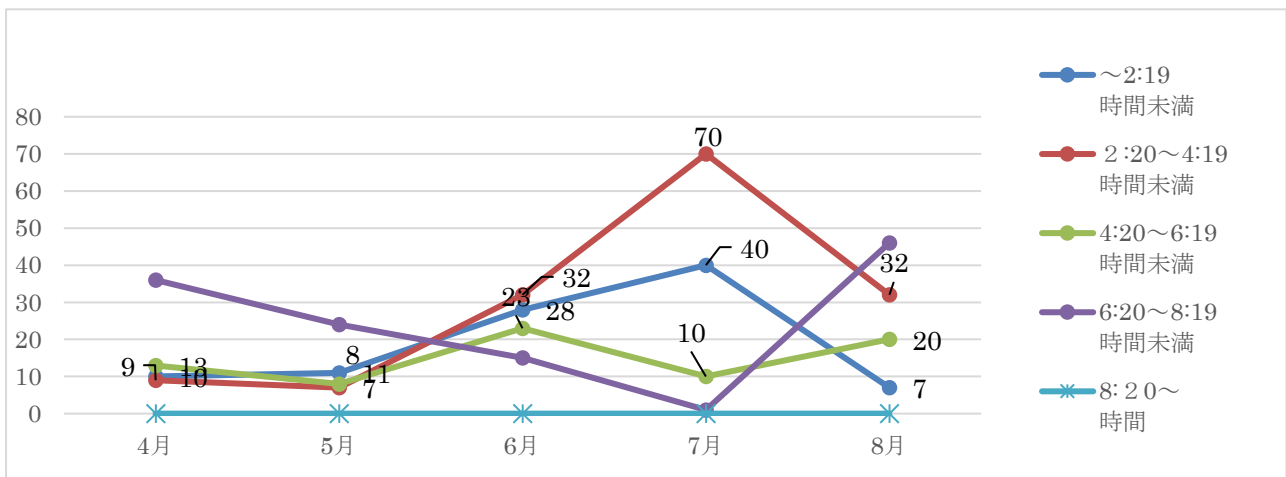

2020年度決算報告書(抜粋)

(自) 2020年4月1日 (至) 2021年3月31日

財 産 目 録

単位：円

貸借対照表科目	使用目的等	取得価額	減価償却累計額	貸借対照表価額
I 資産の部				
1 流動資産				
現金預金				
現金	運転資金として			27,965
小口現金	〃			2,508
〃	〃			23,838
〃	〃			385
普通預金	運転資金として			7,635,162
〃	〃			189,266
〃	〃			394,269
	現金預金小計			8,273,393
事業未収金	相談センターまつなみ			2,000,350
〃	訪問介護センターまつなみ			5,698,965
〃	ディサービスまつなみ			3,148,731
〃	まつなみクラブ			2,730,127
〃	包括支援センターさざなみ			1,928,729
〃	訪問・ディ・クラブ			2,146,328
	事業未収金小計			17,653,230
立替金	健診費用自己負担分			6,600
	流動資産合計			25,933,223
2 固定資産				
(1) 基本財産				
	基本財産合計			0
(2) その他の固定資産				
建物附属設備	事務所内装工事等	5,714,559	5,587,301	127,258
工具器具備品	PC	1,806,933	931,743	875,190
電話加入権				80,000
ソフトウェア	記録システム構築等	643,500	10,725	632,775
保険積立金	退職積立金			551,897
敷金	ディサービスまつなみ施設			220,000
差入保証金	本部事務所			1,200,000
	その他の固定資産合計	7,521,492	6,519,044	3,687,120
	固定資産合計	7,521,492	6,519,044	3,687,120
	資産合計	7,521,492	6,519,044	29,620,343
II 負債の部				
1 流動負債				
事業未払金	職員給料 その他			8,781,499
未払法人税等	法人県民税及び市民税等			70,000
職員預り金	源泉所得税 他			109,404
	流動負債合計			8,960,903
2 固定負債				
役員長期借入金	2名			3,000,000
	固定負債合計			3,000,000
	負債合計			11,960,903
	差引純資産			17,659,440

貸 借 対 照 表

資産の部	当年度末	前年度末	増減
流動資産	25,933,223	18,283,720	7,649,503
現金預金	8,273,393	4,947,689	3,325,704
事業未収金	17,653,230	13,266,031	4,387,199
立替金	6,600	0	6,600
短期貸付金	0	70,000	△ 70,000
固定資産	3,687,120	6,217,953	△ 2,530,833
基本財産	0	0	0
その他の固定資産	3,687,120	6,217,953	△ 2,530,833
建物附属設備	127,258	639,620	△ 512,362
構築物	0	299,697	△ 299,697
器具及び備品	875,190	106,744	768,446
電話加入権	80,000	80,000	0
ソフトウェア	632,775	0	632,775
保険積立金	551,897	3,491,892	△ 2,939,995
敷金	220,000	400,000	△ 180,000
差入保証金	1,200,000	1,200,000	0
資産の部合計	29,620,343	24,501,673	5,118,670
負債の部	当年度末	前年度末	増減
流動負債	8,960,903	10,733,174	△ 1,772,271
事業未払金	8,781,499	7,391,578	1,389,921
未払い法人税等	70,000	70,000	0
職員預り金	109,404	270,591	△ 161,187
固定負債	3,000,000	3,000,000	0
役員等長期借入金	3,000,000	3,000,000	0
負債の部合計	11,960,903	13,733,174	△ 1,772,271
純資産の部			
基本金	0	0	0
国庫補助金等特別積立金	0	0	0
その他の積立金	0	0	0
次期繰越活動増減差額	17,659,440	10,768,499	6,890,941
(うち当期活動増減差額)	6,890,941	△ 7,357,736	14,248,677
純資産の合計	17,659,449	10,768,499	6,890,941
負債及び純資産の合計	29,620,343	24,501,673	5,118,670

法人単位事業活動計算書

(自)令和2年4月1日 (至)令和3年3月31日

法人名：特定非営利活動法人 介護の会まっなみ

(単位：円)

勘定科目		当年度決算	前年度決算	増減
サービス収益	介護保険事業収益	125,804,570	107,900,933	17,903,637
	障害福祉サービス等事業収益	148,110	1,474,467	△ 1,326,357
サービス活動収益計		125,952,680	109,375,400	16,577,280
活動増減の費用	人件費	96,815,764	95,283,441	1,532,323
	事業費	6,061,358	6,223,144	△ 161,786
	事務費	19,238,791	16,337,265	2,901,526
	減価償却費	661,977	429,750	232,227
	サービス活動費用計	122,777,890	118,273,600	4,504,290
サービス活動増減差額		3,174,790	△ 8,898,200	12,072,990
サービス活動外収益	受取利息配当金収益	48	46	2
	その他のサービス活動外収益	4,544,731	1,730,418	2,814,313
サービス活動外収益計		4,544,779	1,730,464	2,814,315
活動増減の費用	支払利息	106,282	120,000	△ 13,718
	サービス活動外費用計	106,282	120,000	△ 13,718
サービス活動外増減差額		4,438,497	1,610,464	2,828,033
経常増減差額		7,613,287	△ 7,287,736	14,901,023
特別増減の費用	特別収益計	0	0	0
	固定資産売却損・処分損	652,346	0	652,346
特別費用計		652,346	0	652,346
特別増減差額		△ 652,346	0	△ 652,346
税引前当期活動増減差額		6,960,941	△ 7,287,736	14,248,677
法人税、住民税及び事業税		70,000	70,000	0
当期活動増減差額		6,890,941	△ 7,357,736	14,248,677
繰越活動増減差額の部	前期繰越活動増減差額	10,768,499	18,126,235	△ 7,357,736
	当期末繰越活動増減差額	17,659,440	10,768,499	6,890,941
	基本金取崩額	0	0	0
	その他の積立金取崩額	0	0	0
繰越活動増減差額の部	その他の積立金積立額	0	0	0
	次期繰越活動増減差額	17,659,440	10,768,499	6,890,941

法人の活動状況

月日	会議名等	参加者名
5月10日	介護支援専門員実務研修	加山サービス提供責任者
5月20日	主任ケアマネ部会	平國・大畑主任介護支援専門員
5月20日	高橋監事による監事監査	
5月21日	田中監事による監事監査	
5月24日	第100回理事会・第28回総会・第101回理事会	
5月25日	社会福祉士部会	森社会福祉士
5月26日	保健福祉士部会	堅川看護師
5月27日	認知症初期チーム員会議	森社会福祉士・堅川看護師
5月28日	全体職員研修会・職員会議	37名出席

ご利用の皆様へ！

- 訪問時・通所時等での茶菓の接待、金品の頂き物は、当法人の理念・運営方針からお受け取り致しかねますので、職員がお断りすることがあると思いますので、ご了承ください。
- ご寄付については、寄付申込書によりお受けいたしております。
- 事業計画書・予算書・事業報告書・決算書は各事業所に備えてありますので、ご自由に閲覧ください。またホームページにも掲載しております。
- 苦情やご意見は、いつでもお申し出ください。
- ご連絡いただければ、各事業所の見学ができます。

法人の事業所一覧 (ホームページ <http://www.matsunami-k.com/>)

法人本部		E-mail : houjin@matsunami-k.com
訪問介護センターまつなみ (訪問介護事業)	〒253-0022 茅ヶ崎市松浪 1-1-12 TEL : 0467-57-5272	E-mail : houmon@matsunami-k.com
相談センターまつなみ (居宅介護支援事業)		E-mail : soudan@matsunami-k.com
まつなみクラブ (通所介護事業)	〒253-0022 茅ヶ崎市松浪 1-10-33	TEL : 0467-58-3839 E-mail:matsu-club@mbr.sphere.ne.jp
デイサービスまつなみ (通所介護事業)	〒253-0027 茅ヶ崎市ひばりが丘 7-21	TEL : 0467-84-4858 E-mail: care@matsunami-k.com
松浪地区地域包括支援センターさざなみ	〒253-0032 茅ヶ崎市常盤町 2-2 松浪コ ミュニティセンター内	TEL : 0467-39-5901 E-mail:sazanami@mbr.sphere.ne.jp
福祉相談室さざなみ		TEL : 0467-39-5935 E-mail:soudan@mbr.sphere.ne.jp

編集後記

2020年度の事業報告・決算を情報公開いたしました。新型コロナウイルス感染症対策に終始した1年でしたが、職員の頑張りで何とか乗り切ることが出来ました。これからも利用者の皆様に寄り添ってより良いサービス提供を目指します。